

SD

	PERIODO 1	PERIODO 2	PERIODO 3	PERIODO 4	PERIODO 5	PERIODO 6	PERIODO 7	PERIODO 8	PERIODO 9
B L I G A T O R I A S	Epistemología de la investigación social 4 0 4 8	Metodología de la investigación social 4 0 4 8		Investigación cuantitativa 1 3 4 5	Investigación cualitativa 1 3 4 5	Proyectos de investigación 0 4 4 4	Proyectos de investigación en Ciencia Política y Administración Pública 0 2 4 4		
	Software para las Ciencias Sociales 0 4 4 4	Razonamiento lógico matemático 2 2 4 6	Estadística I 2 2 4 6	Estadística II 2 2 4 6					
			Derecho constitucional 4 0 4 8	Derecho administrativo 4 4 4 8					Legislación electoral en México y el Estado de México 3 1 4 7
	Filosofía política clásica 4 0 4 8	Filosofía política moderna 4 0 4 8	Teoría política 4 0 4 8	Ciencia Política 4 0 4 8	Sistema Político Mexicano: de la alternancia al multipartidismo 3 1 4 7	Sociología política 4 0 4 8	Sistemas electorales 4 0 4 8	Partidos políticos 4 0 4 8	
					Escenarios políticos de América 4 2 4 8		Comunicación política 2 2 4 6	Gerencia de campañas electorales 3 1 4 7	
	Precusores de la Administración Pública 4 0 4 8	Teoría de la Administración Pública 4 0 4 8	Administración Pública federal 3 1 4 7	Administración Pública estatal 3 1 4 7	Administración Pública municipal 3 1 4 7		Estudio y diseño de políticas públicas 3 1 4 7	Implementación y evaluación de políticas públicas 3 1 4 7	
				Planeación 1 3 4 5	Relaciones inter-gubernamentales 3 1 4 7	Diseño y evaluación de proyectos 1 3 4 5	Integrativa profesional* -- ** ** 8		
		Micro y macroeconomía 3 1 4 7	Economía y finanzas públicas de México 3 1 4 7		Presupuestación y contabilidad gubernamental 0 4 4 4	Auditoría y fiscalización gubernamental 0 4 4 4			
	La formación del Estado mexicano 4 0 4 8	México siglo XX: instituciones políticas 4 0 4 8	Configuración del mundo actual 4 0 4 8						
	Paz y derechos humanos 4 0 4 8					Género y transversalidad en el sector público 1 3 4 5		Ética pública 2 2 4 6	
Estrategias de comunicación escrita y verbal 0 4 4 4	Inglés 5 2 2 4 6	Inglés 6 2 2 4 6	Inglés 7 2 2 4 6	Inglés 8 2 2 4 6					
O P T A T I V A S						Optativa, Ciencias Sociales 3 1 4 7	Optativa 2, Línea de acentuación 3 1 4 7	Optativa 4, Línea de acentuación 3 1 4 7	
						Optativa 1, Línea de acentuación 3 1 4 7	Optativa 3, Línea de acentuación 3 1 4 7	Optativa 5, Línea de acentuación 3 1 4 7	
	HT 20 HP 8 TH 28 CR 48	HT 23 HP 5 TH 28 CR 51	HT 22 HP 6 TH 28 CR 50	HT 17 HP 11 TH 28 CR 45	HT 16 HP 12 TH 28 CR 44	HT 12 HP 16 TH 28 CR 40	HT 15 HP 9+** TH 24+** CR 47	HT 21 HP 7 TH 28 CR 49	HT - HP ** TH 28 CR 30

Práctica profesional \*

\*\*

\*\*

30



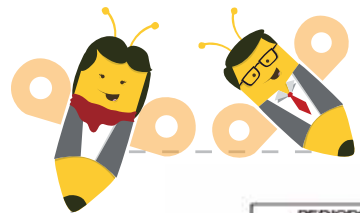

DISTRIBUCIÓN DE LAS UNIDADES DE APRENDIZAJE OPTATIVAS

	PERIODO 1	PERIODO 2	PERIODO 3	PERIODO 4	PERIODO 5	PERIODO 6	PERIODO 7	PERIODO 8
LINEA DE ACREDITACIÓN						Sistemas políticos y de gobierno en Latinoamérica 3 1 4 7	Instituciones políticas y gubernamentales 3 1 4 7	Prospectiva política y construcción de escenarios 3 1 4 7
						Civic culture and political participation 3 1 4 7	Sociedad civil y ciudadanía 3 1 4 7	Ética y liderazgo político 3 1 4 7
						Administración electoral 3 1 4 7	Comportamientos electorales 3 1 4 7	Metodología para el análisis de elecciones electorales 3 1 4 7
						Consejería política 3 1 4 7	Cabildos 3 1 4 7	Discurso político y entrenamiento de medios 3 1 4 7
						Escenarios políticos de Europa 3 1 4 7	Escenarios políticos de Asia 3 1 4 7	Opinión pública 3 1 4 7
						Gobernanza 3 1 4 7	E-Government 3 1 4 7	Transparencia y rendición de cuentas 3 1 4 7
						Estudios metropolitanos 3 1 4 7	Desarrollo y gestión territorial 3 1 4 7	Financiamiento para el desarrollo local 3 1 4 7
						Políticas públicas sectoriales 3 1 4 7	Redes de políticas públicas 3 1 4 7	Estudios de factibilidad de políticas públicas 3 1 4 7
						Profesionalización y servicios civil de carrera 3 1 4 7	Gestión de recursos humanos 3 1 4 7	Gestión de recursos materiales 3 1 4 7
						Certificación en la Administración Pública 3 1 4 7	Control de gestión 3 1 4 7	Estrategias de modernización administrativa 3 1 4 7
					Sig. racionales y no racionalidad 3 1 4 7			
					Multiculturalismo y etnicidad 3 1 4 7			
					Diversidad 3 1 4 7			
CENSO POLÍTICA								
ADMINISTRACIÓN PÚBLICA								
CENSO SOCIALES								

SD



SIMBOLOGÍA	
------------	--

Unidad de aprendizaje	HT: Horas Teóricas
	HP: Horas Prácticas
	TH: Total de Horas
	CR: Créditos

→ 10 líneas de seriación  
 22 créditos mínimos y 51 máximos por periodo escolar  
 \* Actividad Académica  
 \*\*Carga mínima de 128 hrs y 480 hrs de la Actividad Académica  
 † UA optativa que debe impartirse, cursarse y acreditarse en el idioma inglés

PARÁMETROS DEL PLAN DE ESTUDIOS	
---------------------------------	--

Núcleo Básico: cursar y acreditar 20 UA obligatorias	57
	23
	80
	137

Total del Núcleo Básico  
 acreditar 20 UA para cubrir  
 137 créditos

Núcleo Sustantivo: cursar y acreditar 22 UA obligatorias	57
	31
	88
	145

Total del Núcleo Sustantivo  
 acreditar 22 UA para cubrir  
 145 créditos

TOTAL DEL PLAN DE ESTUDIOS	
UA obligatorias	49 + 2 Actividades Académicas
UA optativas	6
UA a acreditar	55 + 2 Actividades Académicas
Créditos	404

Núcleo Integral: cursar y acreditar 7 UA obligatorias + 2*	14
	14+**
	28+**
	80

Núcleo Integral: cursar y acreditar 1 UA optativa de Ciencias Sociales	3
	1
	4
	7

Total del Núcleo Integral  
 acreditar 13 UA + 2\* para  
 cubrir 122 créditos

Núcleo Integral: cursar y acreditar 5 UA de una línea de seriación	15
	5
	20
	35

