

LICENCIATURA EN CONTADURÍA

MAPA CURRICULAR

SD

	PERIODO 1	PERIODO 2	PERIODO 3	PERIODO 4	PERIODO 5	PERIODO 6	PERIODO 7	PERIODO 8	PERIODO 9
O B L I G A T O R I A S	Contabilidad 3 1 4 7	Normas de Información financiera I 3 1 4 7	Normas de Información financiera II 3 1 4 7	Normas de Información financiera III 3 1 4 7	Normas de Información financiera IV 3 1 4 7	Contabilidad aplicada 0 4 4 4	Contabilidad Internacional 3 1 4 7	Investigación contable 1 3 4 5	P r á c t i c a P r o f e s i o n a l * 30
	Habilidades y pensamiento creativo 3 1 4 7	Contabilidad de sociedades 3 1 4 7	Contabilidad de costos históricos 3 1 4 7	Contabilidad de costos predeterminados 3 1 4 7	Proyecto de inversión 3 1 4 7	Costos y presupuestos aplicados 0 4 4 4	Contraloría 1 3 4 5	Auditoría interna 3 1 4 7	
	Macroeconomía 3 1 4 7	Microeconomía 3 1 4 7	Presupuestos 3 1 4 7	Código Fiscal de la Federación 3 1 4 7	Impuesto sobre la renta de las personas físicas 3 1 4 7	Impuesto sobre la renta de las personas morales 3 1 4 7	Impuestos locales 3 1 4 7	Seguridad social e impuestos relacionados 3 1 4 7	
	Matemáticas 3 1 4 7	Matemáticas financieras 3 1 4 7	Estadística 3 1 4 7	Análisis y planeación financiera 3 1 4 7	Mercados financieros 2 2 4 6	Auditoría de estados financieros 3 1 4 7	Auditoría aplicada 0 4 4 4	Finanzas corporativas 3 1 4 7	
	Derecho 3 1 4 7	Derecho mercantil 4 0 4 8	Derecho laboral 4 0 4 8	Gestión de recursos humanos 3 1 4 7	Estrategias para desarrollo y gestión de empresas 3 1 4 7	Finanzas públicas 2 2 4 6	Auditoría gubernamental 3 1 4 7	Ética profesional 2 2 4 6	
	Competencias humanas y ejecutivas 3 1 4 7	Métodos cuantitativos para negocios 3 1 4 7	Administración de las pymes empresa familiar 3 1 4 7	Paquetería contable 1 5 6 7	Impuestos indirectos 3 1 4 7	Contabilidad gubernamental 2 2 4 6	Integrativa profesional* -- ** ** 8		
	Responsabilidad social corporativa y sustentabilidad 3 1 4 7								
	Inglés 5 2 2 4 6	Inglés 6 2 2 4 6	Inglés 7 2 2 4 6	Inglés 8 2 2 4 6					
O P T A T I V A S						Optativa 1 1 3 4 5	Optativa 3 1 3 4 5	Optativa 5 1 3 4 5	
						Optativa 2 1 3 4 5	Optativa 4 1 3 4 5		
	HT 21 HP 7 TH 28 CR 49	HT 21 HP 7 TH 28 CR 49	HT 21 HP 7 TH 28 CR 49	HT 18 HP 12 TH 30 CR 48	HT 19 HP 9 TH 28 CR 47	HT 12 HP 20 TH 32 CR 44	HT 12 HP 16+** TH 28** CR 48	HT 13 HP 11 TH 24 CR 37	HT -- HP ** TH ** CR 30



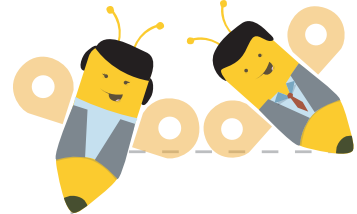

SD

PERIODO 1	PERIODO 2	PERIODO 3	PERIODO 4	PERIODO 5	PERIODO 6	PERIODO 7	PERIODO 8	PERIODO 9
					Contabilidad especializada 1 3 4 5	Tendencias e innovaciones de la Contaduría 1 3 4 5	Planeación fiscal estratégica 1 3 4 5	
					Costos de calidad 1 3 4 5	Impuestos al comercio exterior 1 3 4 5	Operaciones vulnerables 1 3 4 5	
					Recursos para contribuyentes 1 3 4 5	Protocolo, imagen y desarrollo profesional 1 3 4 5	International taxation I 1 3 4 5	
					Sistemas de información financiera 1 3 4 5	Administración de riesgos 1 3 4 5	Desarrollo de habilidades gerenciales 1 3 4 5	
					Finanzas Bursátiles 1 3 4 5	Finanzas personales 1 3 4 5	Mercado de derivados 1 3 4 5	
					Valuación de empresas 1 3 4 5	Estrategias de aprendizaje y comunicación oral y escrita 1 3 4 5	Trabajos escritos en Contaduría y finanzas 1 3 4 5	

SIMBOLOGÍA

Unidad de aprendizaje	HT: Horas Teóricas
	HP: Horas Prácticas
	TH: Total de Horas
	CR: Créditos

→ 12 líneas de seriación
 22 créditos mínimos y 50 máximos por periodo escolar
 * Actividad académica
 ** Carga mínima de 128 hrs y 480 hrs de la Actividad Académica
 † UA que debe impartirse, cursarse y acreditarse en el idioma inglés

PARÁMETROS DEL PLAN DE ESTUDIOS

Núcleo Básico:	48
cursar y acreditar 17 UA obligatorias	20 68 116

Núcleo Sustantivo:	62
cursar y acreditar 24 UA obligatorias	36 98 160

Núcleo Integral: cursar y acreditar 10 UA obligatorias +2*	22 18+** 40+** 100
--	-----------------------------

Núcleo Integral: cursar y acreditar 5 UA optativas	5 15 20 25
--	---------------------

Total del Núcleo Básico acreditar 17 total de UA para cubrir 116 créditos

Total del Núcleo Sustantivo acreditar 24 total de UA para cubrir 160 créditos

Total del Núcleo Integral acreditar 15 + 2* total de UA para cubrir 125 créditos

TOTAL DEL PLAN DE ESTUDIOS	
UA obligatorias	51 + 2 Actividades Académicas
UA optativas	5
UA a acreditar	56 + 2 Actividades Académicas
Créditos	401

