

LICENCIATURA EN RELACIONES ECONÓMICAS INTERNACIONALES

MAPA CURRICULAR

SD

	PERIODO 1	PERIODO 2	PERIODO 3	PERIODO 4	PERIODO 5	PERIODO 6	PERIODO 7	PERIODO 8	PERIODO 9	PERIODO 10
O B L I G A T O R I A S	Cálculo diferencial de una variable 2 4 6 8	Cálculo integral de una variable 2 4 6 8	Teoría de la probabilidad 4 2 6 10	Inferencia estadística 2 4 6 8	Modelos econométricos 4 2 6 10	Series de tiempo 4 2 6 10	Alianzas y estrategias de negociación internacional 1 3 4 5	Metodología de la investigación 2 2 4 6	Proyecto de investigación 1 3 4 5	Práctica profesional -- ** ** 30
	Sistema comercial y financiero contemporáneo 4 0 4 8	Sistema comercial y financiero en América Latina y México 4 0 4 8	Organismos internacionales de economía y comercio 4 0 4 8	Comercio internacional 4 2 6 10	Política comercial 3 1 4 7	Legislación mexicana del comercio 3 1 4 7	Contratos internacionales y solución de controversias 2 4 6 8	Incoterms y logística internacional 4 2 6 10	Sistema aduanero 4 2 6 10	
	Derecho internacional 4 0 4 8	Economía 4 0 4 8	Microeconomía I 4 2 6 10	Microeconomía II 4 2 6 10	Macroeconomía I 4 2 6 10	Macroeconomía II 4 2 6 10	Teoría de juegos 3 1 4 7	Mercados financieros 3 1 4 7	Ética de la persona y la comunidad 0 4 4 4	
	Ética de la confianza como responsabilidad 0 4 4 4	Gestión y desarrollo empresarial I 4 0 4 8	Gestión y desarrollo empresarial II 4 0 4 8	Administración financiera 3 1 4 7	Integración regional de Europa y América 4 0 4 8	Economía y legislación ambiental internacional 3 1 4 7	Integración regional de Asia, Pacífico, África y Medio Oriente 4 0 4 8	Investigación de operaciones determinística 2 4 6 8	Administración de riesgos financieros 4 0 4 8	
	Álgebra lineal 4 2 6 10	Inglés 5 2 2 4 6	Inglés 6 2 2 4 6	Inglés 7 2 2 4 6	Inglés 8 2 2 4 6	Inglés 9 1 4 5 6	Inglés 10 1 4 5 6	Chino mandarín I 2 4 6 8	Chino mandarín II 2 4 6 8	
	Contabilidad financiera 3 1 4 7	Contabilidad de costos 3 1 4 7	Matemáticas financieras 4 2 6 10	Bases de datos 1 3 4 5	Organización industrial 4 2 6 10	Teoría monetaria y política fiscal 4 2 6 10	Proyectos de inversión 1 3 4 5			
							Optativa 1 1 3 4 5	Optativa 2 1 3 4 5		
OPTATIVAS										
	HT 17 HP 11 TH 28 CR 45	HT 19 HP 7 TH 26 CR 45	HT 22 HP 8 TH 30 CR 52	HT 16 HP 14 TH 30 CR 46	HT 21 HP 9 TH 30 CR 51	HT 19 HP 12 TH 31 CR 50	HT 12 HP 15 TH 27 CR 39	HT 14 HP 16 TH 30 CR 44	HT 12 HP 16 TH 28 CR 40	HT -- HP ** TH ** CR 30



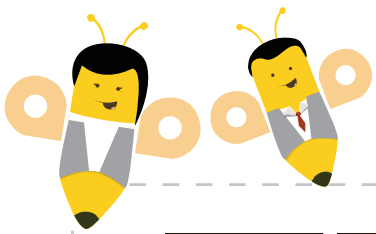

PERIODO 1	PERIODO 2	PERIODO 3	PERIODO 4	PERIODO 5	PERIODO 6	PERIODO 7	PERIODO 8	PERIODO 9	PERIODO 10																
							<table border="1"> <tr><td>Entrepreneurshipⁱ</td><td>1</td></tr> <tr><td></td><td>3</td></tr> <tr><td></td><td>4</td></tr> <tr><td></td><td>5</td></tr> </table>	Entrepreneurship ⁱ	1		3		4		5	<table border="1"> <tr><td>Cadena de suministro</td><td>1</td></tr> <tr><td></td><td>3</td></tr> <tr><td></td><td>4</td></tr> <tr><td></td><td>5</td></tr> </table>	Cadena de suministro	1		3		4		5	
Entrepreneurship ⁱ	1																								
	3																								
	4																								
	5																								
Cadena de suministro	1																								
	3																								
	4																								
	5																								
							<table border="1"> <tr><td>Finanzas internacionales</td><td>1</td></tr> <tr><td></td><td>3</td></tr> <tr><td></td><td>4</td></tr> <tr><td></td><td>5</td></tr> </table>	Finanzas internacionales	1		3		4		5	<table border="1"> <tr><td>Ingeniería financiera</td><td>1</td></tr> <tr><td></td><td>3</td></tr> <tr><td></td><td>4</td></tr> <tr><td></td><td>5</td></tr> </table>	Ingeniería financiera	1		3		4		5	
Finanzas internacionales	1																								
	3																								
	4																								
	5																								
Ingeniería financiera	1																								
	3																								
	4																								
	5																								
							<table border="1"> <tr><td>Normatividad nacional e internacional</td><td>1</td></tr> <tr><td></td><td>3</td></tr> <tr><td></td><td>4</td></tr> <tr><td></td><td>5</td></tr> </table>	Normatividad nacional e internacional	1		3		4		5	<table border="1"> <tr><td>Certificaciones empresariales internacionales</td><td>1</td></tr> <tr><td></td><td>3</td></tr> <tr><td></td><td>4</td></tr> <tr><td></td><td>5</td></tr> </table>	Certificaciones empresariales internacionales	1		3		4		5	
Normatividad nacional e internacional	1																								
	3																								
	4																								
	5																								
Certificaciones empresariales internacionales	1																								
	3																								
	4																								
	5																								
								<table border="1"> <tr><td>Comercio electrónico</td><td>1</td></tr> <tr><td></td><td>3</td></tr> <tr><td></td><td>4</td></tr> <tr><td></td><td>5</td></tr> </table>	Comercio electrónico	1		3		4		5									
Comercio electrónico	1																								
	3																								
	4																								
	5																								

SIMBOLOGÍA

Unidad de aprendizaje (UA)	HT: Horas Teóricas
	HP: Horas Prácticas
	TH: Total de Horas
	CR: Créditos

→ 13 líneas de seriación
 22 créditos mínimos y 56 máximos por periodo escolar.
 * Actividad académica.
 ** Las horas de la actividad académica.
ⁱ UA optativa que debe impartirse, cursarse y acreditarse en el idioma inglés.

PARÁMETROS DEL PLAN DE ESTUDIOS

Núcleo básico: cursar y acreditar 18 UAAA obligatorias	54
	26
	80
	134

Núcleo sustantivo: cursar y acreditar 20 UAAA obligatorias	67
	35
	102
	169

Núcleo integral: cursar y acreditar 14 UAAA + 1* obligatorias	29
	41+**
	70+**
	129

Núcleo integral: cursar y acreditar 2 UAAA optativas	2
	6
	8
	10

Total del núcleo básico: acreditar 18 UAAA para cubrir 134 créditos

Total del núcleo sustantivo: acreditar 20 UAAA para cubrir 169 créditos

Total del núcleo integral: acreditar 16 UAAA + 1* para cubrir 139 créditos

TOTAL DEL PLAN DE ESTUDIOS	
UAAA Obligatorias	52 + 1 Actividad académica
UAAA Optativas	2
UAAA a Acreditar	54 + 1 Actividad académica
Créditos	442

