

SD

	PERIODO 1	PERIODO 2	PERIODO 3	PERIODO 4
O B L I G A T O R I A S	Anatomía bucodental I 2 4 6 8	Anatomía bucodental II 2 4 6 8	Aparatología de ortodoncia y ortopedia maxilomandibular I 2 4 6 8	Aparatología de ortodoncia y ortopedia maxilomandibular II 0 8 8 8
	Materiales dentales I 5 3 8 13	Materiales dentales II 2 4 6 8	Tecnología aplicada a la Prótesis Bucodental 1 3 4 5	CAD CAM 1 3 4 5
	Laboratorio dental 3 6 9 12	Prótesis fija I 0 8 8 8	Prótesis fija II 0 6 6 6	Prótesis fija III 0 6 6 6
	Prótesis y oclusión 1 3 4 5	Prótesis parcial removible I 1 5 6 7	Prótesis parcial removible II 0 6 6 6	Integrativa profesional* — ** ** 8
	Cultura de paz, igualdad de género e inclusión 0 3 3 3	Prótesis total I 1 5 6 7	Prótesis total II 0 6 6 6	Prótesis avanzada 0 8 8 8
	Educación ambiental para la sustentabilidad 0 2 2 2	Bioseguridad y ergonomía 0 2 2 2	Prótesis sobre implantes 0 2 2 2	Proyecto de investigación en Prótesis Bucodental 1 2 3 4
	Ética de la confianza como responsabilidad 0 4 4 4		Administración y calidad en el servicio 2 4 6 8	
	Inglés 5 2 2 4 6		Inglés 6 2 2 4 6	
O P T A T I V A S				Optativa 1 0 4 4 4
				Optativa 2 0 4 4 4
	HT 11 HP 25 TH 36 CR 47	HT 8 HP 30 TH 38 CR 46	HT 7 HP 33 TH 40 CR 47	HT 2 HP 35+** TH 37+** CR 47

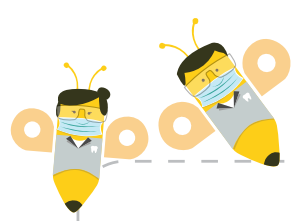



PERIODO 1	PERIODO 2	PERIODO 3	PERIODO 4
			Prosthetic dental photography <sup>1</sup>
			0
			4
			4
			4
			Prótesis removible híbrida
			0
			4
			4
			4
			Vinculación multidisciplinaria en prótesis
			0
			4
			4
			4
			Mantenimiento de equipo de laboratorio
			0
			4
			4
			4
			Prótesis maxilofacial
			0
			4
			4
			4
			Ética de la persona y la comunidad
			0
			4
			4
			4

SD

**PARÁMETROS DEL PLAN DE ESTUDIOS**

Núcleo básico obligatorio: cursar y acreditar 9 UA	14
	27
	41
	55

Total del núcleo básico: acreditar 9 total de UA para cubrir 55 total de créditos

Núcleo sustantivo obligatorio: cursar y acreditar 11 UA	9
	54
	63
	72

Total del núcleo sustantivo acreditar 11 total de UA para cubrir 72 total de créditos

Núcleo integral obligatorio: cursar y acreditar 7 UA+ 1*	5
	34+**
	39+**
	52

Núcleo integral optativo: cursar y acreditar 2 UA	0
	8
	8
	8

Total del núcleo integral acreditar 9 + 1\* total de UA para cubrir 60 total de créditos

TOTAL DEL PLAN DE ESTUDIOS	
UA obligatorias	27 + 1 actividad académica
UA optativas	2
UA a acreditar	29 + 1 actividad académica
Créditos	187

Nota: Una vez que se hayan acreditado el total de créditos, el alumno deberá realizar medio año de servicio social.

**SIMBOLOGÍA**

Unidad de aprendizaje	HT: Horas Teóricas
	HP: Horas Prácticas
	TH: Total de Horas
	CR: Créditos

- Núcleo básico obligatorio.
- Núcleo sustantivo obligatorio.
- Núcleo integral obligatorio.
- Núcleo integral optativo

→ 8 líneas de seriación.  
 Créditos mínimos 23 y máximos 47 por periodo escolar.  
<sup>1</sup> UA optativa que debe impartirse, cursarse y acreditarse en el idioma inglés.  
 \* Actividad académica  
 \*\* Horas de la actividad académica

