

PERIODO 1		PERIODO 2		PERIODO 3		PERIODO 4		PERIODO 5		PERIODO 6		PERIODO 7		PERIODO 8		PERIODO 9			
Contextualización del Turismo	4 0 4 8	Métodos y Técnicas de Investigación	2 4 6 8	Tiempo Libre y Ocio	2 2 4 6	Perspectivas Teóricas y Metodológicas del Turismo	6 0 6 12			Temas Emergentes y Tendencias del Turismo	4 0 4 8	Investigación Turística	3 3 6 9	Proyecto de Evaluación Profesional	2 4 6 8	Estancia Profesional 30			
Pensamiento Universitario	2 2 4 6	Tecnologías y Aprendizaje Autónomo	2 4 6 8	Comprensión de Textos Académicos	2 2 4 6	Argumentación y Comunicación Académica	2 2 4 6	Proyección Ética y Profesional	4 0 4 8			Planificación Turística	3 3 6 9	Desarrollo Local y Regional	4 2 6 10				
Sociología	4 0 4 8	Psicología	3 1 4 7	Estadística	3 3 6 9			Políticas Públicas para el Turismo	4 0 4 8	Marco Jurídico y Normativo del Turismo	2 2 4 6	Interpretación del Patrimonio Natural y Cultural	2 4 6 8						
Geografía	2 2 4 6	Sociedad y Naturaleza	2 2 4 6	Cultura, Sociedad y Turismo	4 0 4 8	Turismo y Sustentabilidad	4 2 6 10	Impactos del Turismo	3 3 6 9	Tecnología en las Sociedades Contemporáneas	2 3 5 7	Marco Legal del Patrimonio Natural y Cultural	2 2 4 6	Plan de Negocios	2 2 4 6				
Economía	4 0 4 8	Administración	3 3 6 9	Mercadotecnia	3 3 6 9	Contabilidad	2 2 4 6	Finanzas	2 4 6 8	Administración Estratégica	2 4 6 8	Innovación de las Organizaciones Turísticas	2 2 4 6	Gestión del Talento Humano	4 2 6 10				
Patrimonio Cultural Mundial	4 0 4 8	Patrimonio Cultural de México	2 2 4 6	Cultura Popular de México	2 2 4 6														
		Inglés 5	2 2 4 6	Inglés 6	2 2 4 6	Inglés 7	2 2 4 6	Inglés 8	2 2 4 6	Inglés 9	2 2 4 6	Inglés 10	2 2 4 6						
						Optativa 1, Núcleo Sustantivo	2 2 4 6	Optativa 2, Núcleo Sustantivo	2 2 4 6	Optativa 3, Núcleo Sustantivo	2 2 4 6	Optativa 4, Núcleo Sustantivo	2 2 4 6	Optativa 1, Núcleo Integral	2 2 4 6				
HT	20	HT	16	HT	18	HT	18	HT	17	HT	14	HT	16	HT	14			HT	-
HP	4	HP	18	HP	14	HP	10	HP	11	HP	13	HP	18	HP	12			HP	-
TH	24	TH	34	TH	32	TH	28	TH	28	TH	27	TH	34	TH	26	TH	-		
CR	44	CR	50	CR	50	CR	46	CR	45	CR	41	CR	50	CR	40	CR	30		

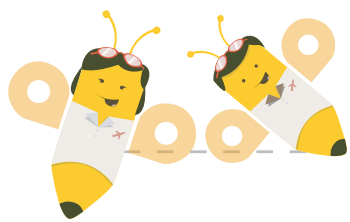



SIMBOLOGÍA

Unidad de aprendizaje	Horas teóricas
	Horas prácticas
	Total de horas
	Créditos

* Actividad académica

	Obligatorio Núcleo Básico
	Obligatorio Núcleo Sustantivo
	Obligatorio Núcleo Integral
	Optativo Núcleo Sustantivo
	Optativo Núcleo Integral

PARÁMETROS DEL PLAN DE ESTUDIOS

Núcleo Básico cursar y acreditar 17 UA	42
	36
	78
	120

Total del Núcleo Básico 17 UA para cubrir 120

Núcleo Sustantivo cursar y acreditar 18 UA	53
	30
	83
	136

Núcleo Sustantivo acreditar 4	8
	8
	16
	24

Total del Núcleo Sustantivo 18 UA para cubrir 160

TOTAL DEL PLAN DE ESTUDIOS	
UA Obligatorias	académica
UA Optativas	5
UA a Acreditar	académica
Créditos	396

Núcleo Integral cursar y acreditar 10 UA + 1*	28
	24
	52
	110

Núcleo Integral cursar y acreditar 1 UA	2
	2
	4
	6

Total del Núcleo Integral 11 UA + 1* para cubrir 116

